 8. Änderung Flächennutzungsplan Bereich „Am Felsenhof“

 Umgrenzung von Flächen für Maßnahmen zum Schutz, zur Pflege und zur Entwicklung von Natur und Landschaft (§ 5 Abs. 2 Nr. 10 BauGB)

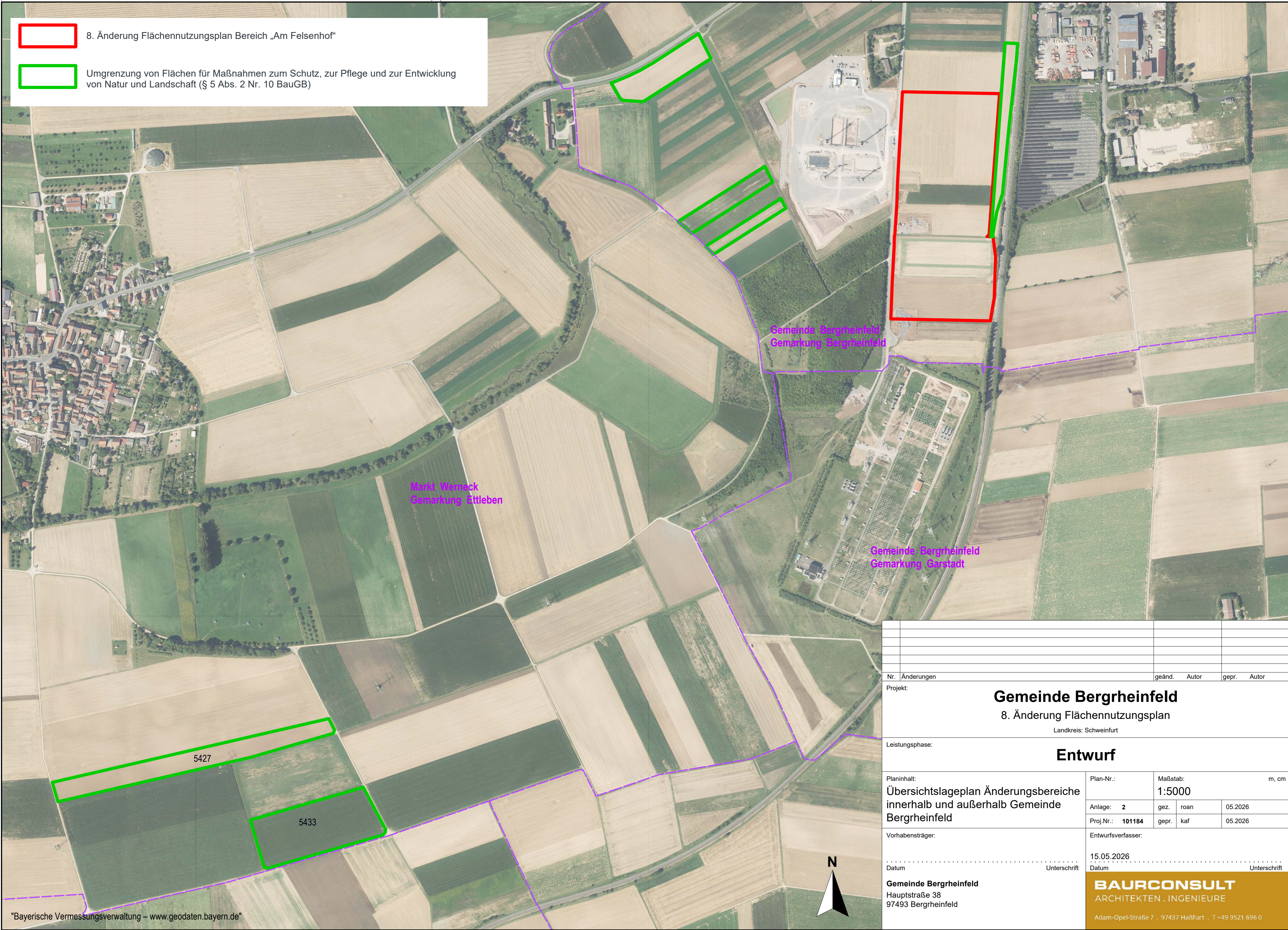

Mark Wernack
Gemarkung Kitleben

Gemeinde Bergheinfeld
Gemarkung Bergheinfeld

Gemeinde Bergheinfeld
Gemarkung Garstadt

5427

5433

Nr. Änderungen		geänd.	Autor		gepr.	Autor	
Projekt:							
Gemeinde Bergheinfeld							
8. Änderung Flächennutzungsplan							
Landkreis: Schweinfurt							
Leistungsphase:							
Entwurf							
Planinhalt:				Plan-Nr.:	Maßstab:		m, cm
Übersichtslageplan Änderungsbereiche innerhalb und außerhalb Gemeinde Bergheinfeld					1:5000		
Vorhabensträger:				Anlage: 2	gez.	roan	05.2026
Datum				Proj.Nr.: 101184	gepr.	kaf	05.2026
Unterschrift				Entwurfsverfasser:			
Gemeinde Bergheinfeld Hauptstraße 38 97493 Bergheinfeld				15.05.2026 Datum			
				Unterschrift			
BAURCONSULT							
ARCHITEKTEN . INGENIEURE							
Adam-Opel-Straße 7 · 97437 Haßfurt · T +49 9521 696 0							